

A. MENU PILIHAN SEMAKAN MENGGUNAKAN NOMBOR AKAUN BARU

1. Pilihan semakan carian menggunakan nombor akaun baharu

LAMAN UTAMA CADANGAN / PERTANYAAN

eSEMAKAN dan eBAYARAN

Cukai Tanah dan Cukai Petak
Pejabat Tanah dan Galian Negeri Selangor

Carian Hakmilik Tanah / Strata

> Menggunakan no akaun (baharu)

No. Akaun

2. Paparan nombor akaun baharu di dalam cetakan bil cukai tanah.

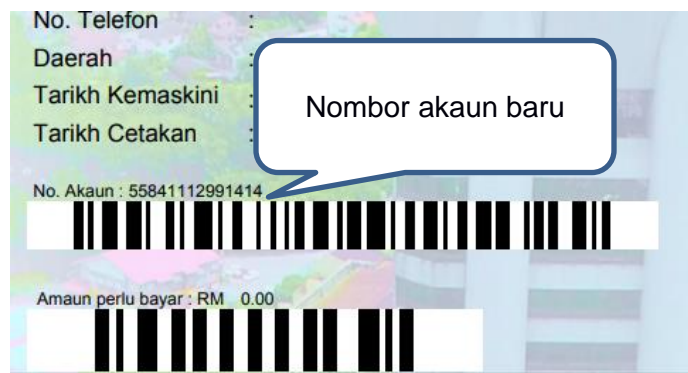

3. Masukkan nombor akaun baharu di dalam kotak yang disediakan.
4. Kemudian, tekan butang

LAMAN UTAMA CADANGAN / PERTANYAAN

eSEMAKAN dan eBAYARAN

Cukai Tanah dan Cukai Petak
Pejabat Tanah dan Galian Negeri Selangor

Carian Hakmilik Tanah / Strata

> Menggunakan no akaun (baharu)

No. Akaun 0

atau

5. Hasil carian akan dipaparkan.

Waktu Pejabat: Isnin - Jumat: 8:00 pagi - 5:00 petang
Sabtu & Ahad: Tutup

Deli. Bantuan? 03 - 5544 7000

LAMAN UTAMA CADANGAN / PERTANYAAN

eSEMAKAN dan eBAYARAN

Cukai Tanah dan Cukai Petak
Pejabat Tanah dan Galian Negeri Selangor

Maklumat Pemilik

Nama	SITI ROHANA BINTI MOHAMED MASURI
Alamat	NO. 118, JALAN 4/3 BANDAR BARU BANGI 43650

Maklumat Geran

Id. Hakmilik	10084HSD00296146
No. Akaun	5584112991414
No. Akaun Lama	02020902961460000292
Daeerah	DB - PETALING
Mukim / Bandar / Pekan	41 - BANDAR SHAH ALAM
Jenis Hakmilik	HSD - HAKMILIK SEMENTARA DAFTAR
No. Hakmilik	296146
No. P.T.	29
Luas	165.4549 METER PERSEGI
Kategori Hakmilik	CUKAI TANAH

6. Sekiranya terdapat cukai yang belum dibayar, jumlah amaun cukai tanah/petak yang perlu dibayar akan dipaparkan dan butang **Bayar** akan kelihatan.

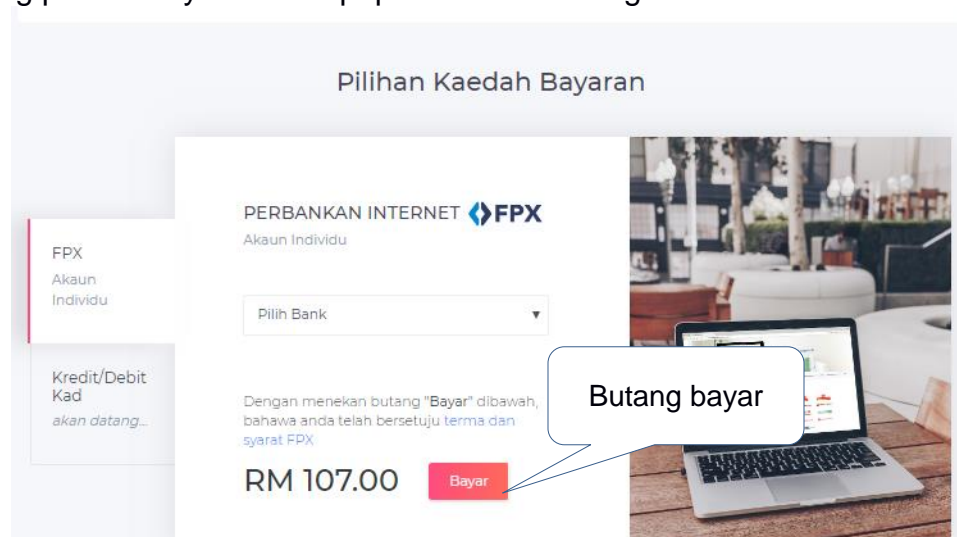

7. Jika tiada cukai yang belum dibayar, skrin pembayaran secara atas talian tidak di paparkan.
8. Pilih jenis bank.

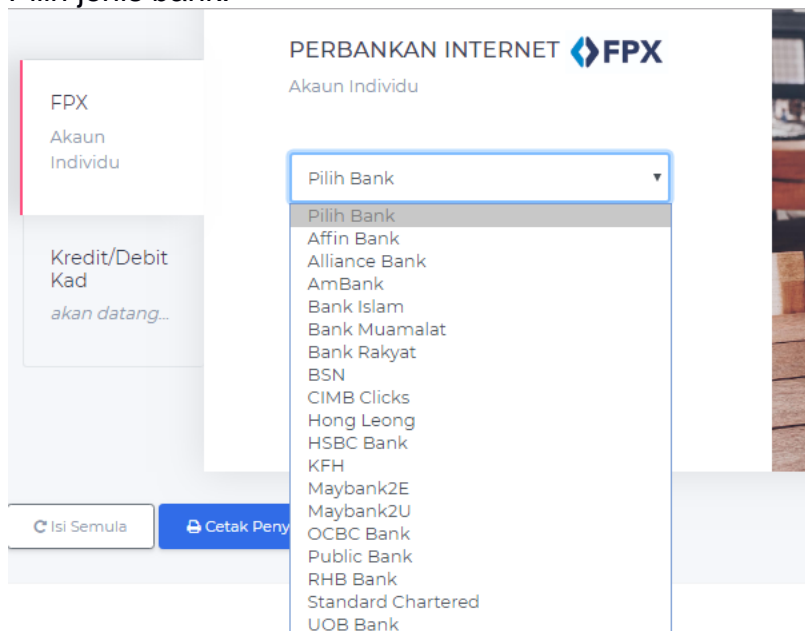

9. Masukkan email.
10. Tekan butang “Bayar” dan anda akan terus ke halaman perbankan online yang telah dipilih.

Pilihan Kaedah Bayaran

PERBANKAN INTERNET **FPX**
Akaun Individu

FPX
Akaun Individu

CIMB Clicks

your@email.com

Dengan menekan butang “Bayar” dibawah bahawa anda telah bersetuju terma dan syarat FPX

RM 107.00 **Bayar**

Tekan butang bayar

Isi Semula Cetak Penyata

B. MENU PILIHAN SEMAKAN CARIAN CUKAI TANAH

i) Carian menggunakan ID Hakmilik

1. Pilih jenis bil Cukai tanah.

atau

> Sila buat pilihan berikut

1. Jenis Bil

-- Sila pilih jenis bil --
-- Sila pilih jenis bil --
Cukai Tanah
Strata / Cukai Petak

2. Pilih jenis carian menggunakan "Id Hakmilik".

> Sila buat pilihan berikut

1. Jenis Bil: Cukai Tanah
2. Jenis Carian: Id. Hakmilik
3. Id Hakmilik: -- Sila pilih daerah --
-- Sila pilih Mukim / Bandar / Pekan --
-- Sila pilih jenis hakmilik --
No. Hakmilik

3. Pilih daerah, mukim, jenis hakmilik dan no. Hakmilik. Kesemua ruangan carian tersebut perlu di isi.

> Sila buat pilihan berikut

1. Jenis Bil: Cukai Tanah
2. Jenis Carian: Id. Hakmilik
3. Id Hakmilik: 01 - KLANG
01 - MUKIM KAPAR
GM - GERAN MUKIM
00001234

WAJIB DI ISI.

Isi Semula Cari

4. Tekan butang “Cari” dan keputusan carian akan dipaparkan.

eSEMAKAN dan eBAYARAN
Cukai Tanah dan Cukai Petak
Pejabat Tanah dan Galian Negeri Selangor

Maklumat Pemilik

Nama	JUM REALTY SDN BHD
Alamat	NO. 36, JALAN PLUTO AV 15-AV BDR PENGIRAN SUNANG, SEK. 15, SHAH ALAM, SELANGOR 4050

Maklumat Ceran

Id Hakmilik	100101010000000004
No. Akaun	300000040597
No. Akaun Lama	000000009400040757
Dewan	01 - KLANG
Mukim / Bendang / Pekan	01 - MUKIM KUALAR
Jenis Hakmilik	GM - CERAN MUKOM
No. Hakmilik	5084
No. Lot	4075
Luas	17441 HEKTAR
Kategori Hakmilik	CUKAI TANAH
Status Daftar Hakmilik	DAFTAR

Maklumat Bayaran

#	Perihal	Amount (RM)
1	Cukai Tanah	8500
2	Cukai Petak	1500
Jumlah Perlu Bayar		10000

5. Paparan mesej sekiranya hakmilik gagal ditemui.

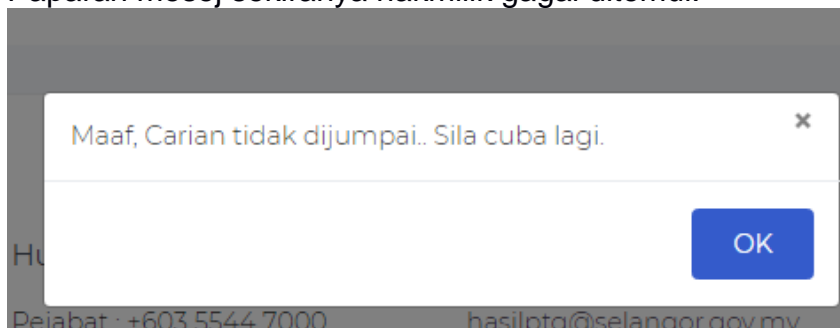

ii) Carian menggunakan Nombor Akaun (14 Digit)

1. Pilih jenis bil Cukai tanah.

_____ atau _____

> Sila buat pilihan berikut

1. Jenis Bil

Cukai Tanah
Strata / Cukai Petak

2. Pilih Jenis Carian "No Akaun (14 Digit)"

> Sila buat pilihan berikut

1. Jenis Bil

2. Jenis Carian

Id. Hakmilik
No Akaun (14 digit)
No Akaun Lama (21 digit)

3. Masukkan no akaun dan tekan butang "Cari".

_____ atau _____

> Sila buat pilihan berikut

1. Jenis Bil

2. Jenis Carian

4. Keputusan carian akan dipaparkan.

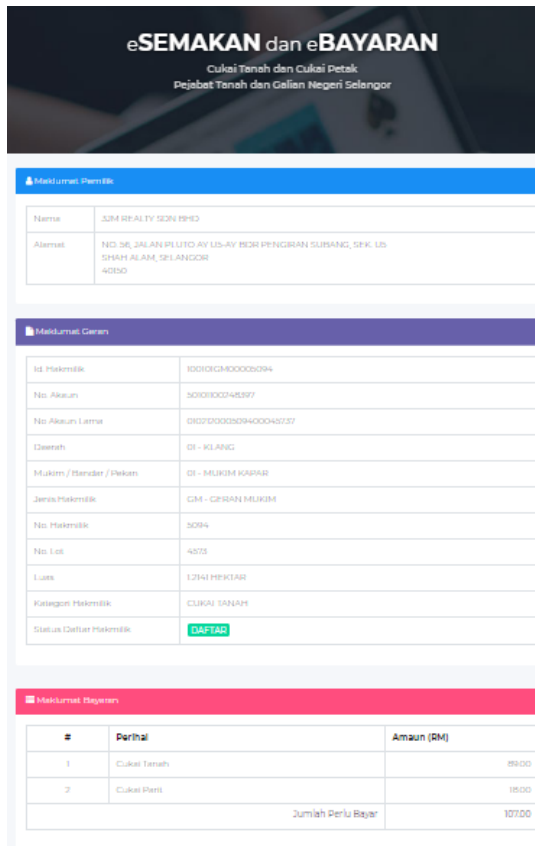

eSEMAKAN dan eBAYARAN
Cukai Tanah dan Cukai Petak
Pejabat Tanah dan Galian Negeri Selangor

Maklumat Pemilik

Nama	SUM REALTY SDN BHD
Alamat	NO 36, JALAN PLUTO 4V L5-AV BDR PENGIRAN SUBANG, SEK 13 SHAH ALAM, SELANGOR 40350

Maklumat Ceran

ID Hakmilik	10010GCM00000094
No Akaun	3000000748597
No Akaun Lama	00220000009400040237
Daeerah	01 - KLANG
Mukam / Bandar / Pdkam	01 - MUKOM KLANG
Jenis Hakmilik	GM - GRSAN MUKOM
No Hakmilik	3004
No Lot	4075
Luas	12941 MPKIKAR
Kategori Hakmilik	CUKAI TANAH
Status Daftar Hakmilik	DAFTAR

Maklumat Bayaran

#	Perihal	Amount (RM)
1	Cukai Tanah	85.00
2	Cukai Petak	15.00
Jumlah Perlu Bayar		100.00

5. Paparan mesej sekiranya hakmilik gagal ditemui.

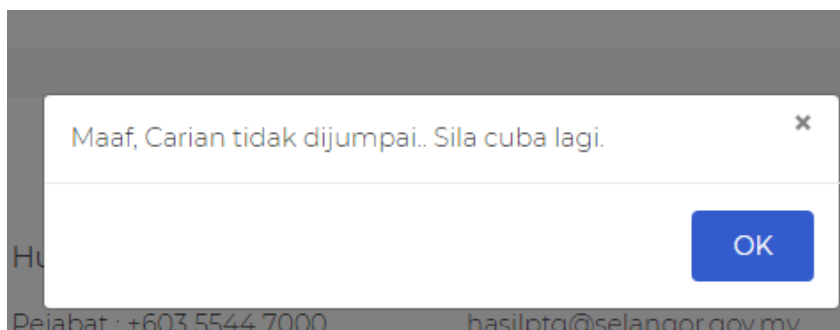

iii) Carian menggunakan nombor akaun lama (21 Digit)

1. Pilih Jenis Bil Cukai Tanah.

► Sila buat pilihan berikut

1. Jenis Bil

-- Sila pilih jenis bil --

-- Sila pilih jenis bil --

Cukai Tanah

Strata / Cukai Petak

2. Pilih “No Akaun Lama (21 Digit)”.

► Sila buat pilihan berikut

1. Jenis Bil

Cukai Tanah

2. Jenis Carian

No Akaun (14 digit)

-- Sila pilih --

Id. Hakmilik

No Akaun (14 digit)

No Akaun Lama (21 digit)

Isi Semula Cari

3. Pilih “Daerah”.

► Sila buat pilihan berikut

1. Jenis Bil

Cukai Tanah

2. Jenis Carian

No Akaun Lama (21 digit)

3. Daerah

-- Sila pilih daerah --

-- Sila pilih daerah --

01 - KLANG

02 - KUALA LANGAT

04 - KUALA SELANGOR

05 - SABAK BERNAM

06 - HULU LANGAT

07 - HULU SELANGOR

08 - PETALING

09 - GOMBAK

10 - SERANG

4. Masukkan nombor akaun lama (21 digit) dan tekan “Cari”.

➤ Sila buat pilihan berikut

1. Jenis Bil	Cukai Tanah
2. Jenis Carian	No Akaun Lama (21 digit)
3. Daerah	01 - KLANG
	010310001430600095515
Isi Semula	Cari

5. Keputusan carian akan dipaparkan.

eSEMAKAN dan eBAYARAN
Cukai Tanah dan Cukai Petak
Pejabat Tanah dan Galian Negeri Selangor

Maklumat Pemilik

Nama	JSM REALTY SDN BHD
Alamat	NO 36, JALAN PUTU AY USAY BDR PRINGRAN SUBANG, SEK. US SHAH ALAM, SELANGOR 40350

Maklumat Geran

Id. Hakmilik	100101GA000000094
No. Akaun	3010100045997
No. Akaun Lama	010210000009400040707
Daerah	01 - KLANG
Mukim / Bandar / Pekan	01 - MUKIM KAPAR
Jenis Hakmilik	GM - GERAN MUKIM
No. Hakmilik	3094
No. Lot	4070
Luas	1.2141 HEKTAR
Kategori Hakmilik	CUKAI TANAH
Status Daftar Hakmilik	DAFTAR

Maklumat Bayaran

#	Perihal	Amount (RM)
1	Cukai Tanah	8500
2	Cukai Petak	1800
Jumlah Perlu Bayar		10300

6. Paparan mesej sekiranya hakmilik gagal di temui.

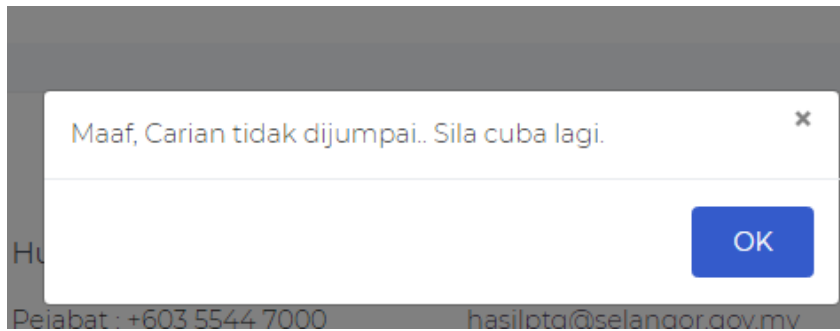

C. MENU PILIHAN SEMAKAN CARIAN CUKAI STRATA/PETAK

i) Carian menggunakan ID Hakmilik

1. Pilih jenis bil “Strata/Cukai Petak”

> Sila buat pilihan berikut

1. Jenis Bil	Cukai Tanah
2. Jenis Carian	-- Sila pilih jenis bil -- Cukai Tanah Strata / Cukai Petak
3. Daerah	-- Sila pilih daerah --
No. Akaun	

Isi Semula Cari

2. Pilih Jenis Carian “Id Hakmilik”.

> Sila buat pilihan berikut

1. Jenis Bil	Strata / Cukai Petak
2. Jenis Carian	-- Sila pilih -- -- Sila pilih -- Id. Hakmilik No Akaun (14 digit)

3. Pilih dan isi setiap maklumat yang diperlukan. Setiap maklumat perlu dilengkapkan bagi membuat carian.

> Sila buat pilihan berikut

1. Jenis Bil

2. Jenis Carian

3. Id Hakmilik

Setiap maklumat perlu di isi

4. Tekan butang cari dan keputusan carian akan dipaparkan.

Nama	ALIAS BIN MOHD YUSOFF
Alamat	NO. 88, JALAN JELAI TIGA, KAWASAN 9, OFF LORONG BARU, 42000 PORT KLANG, SELANGOR.

Maklumat Genan	
Id. Hakmilik	10075GRN00059810003M10000200019
No. Akaun	5575200146252
Daerah	01 - KLANG
Mukim / Bandar / Pekan	75 - PEKAN PANDAMARAN
Jenis Hakmilik	GRN - GERAN
No. Hakmilik	00059810
No. Bangunan	000M1
No. Tingkat	00002
No. Petak	00019
No. Lot	82850
Luas	80 METER PERSEGI
Kategori Hakmilik	CUKAI PETAK
Status Daftar Hakmilik	DAFTAR

Maklumat Bayaran		
#	Perihal	Amaun (RM)
1	Cukai Petak	16.00
2	Lebihan Bayaran Cukai Petak	-177.00
Jumlah Perlu Bayar		-161.00

5. Paparan mesej sekiranya carian gagal.

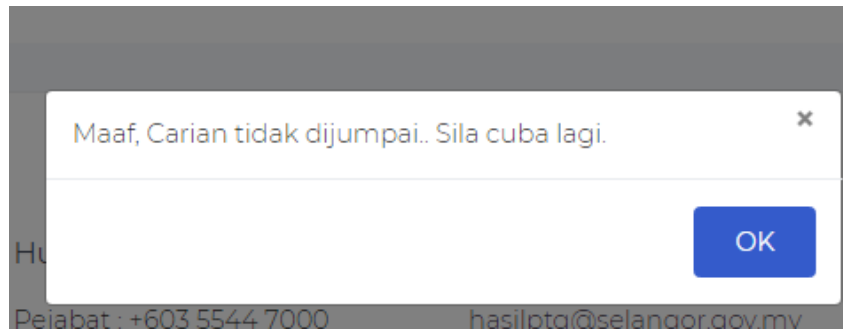

ii) Carian menggunakan No Akaun

1. Pilih jenis bil “Strata/Cukai Petak”

> Sila buat pilihan berikut

1. Jenis Bil	Cukai Tanah
2. Jenis Carian	-- Sila pilih jenis bil -- Cukai Tanah Strata / Cukai Petak
3. Daerah	-- Sila pilih daerah --
	No. Akaun

Isi Semula Cari

2. Pilih Jenis Carian “No Akaun (14 Digit)”

> Sila buat pilihan berikut

1. Jenis Bil	Strata / Cukai Petak
2. Jenis Carian	-- Sila pilih -- -- Sila pilih -- Id. Hakmilik No Akaun (14 digit)

3. Masukkan no akaun 14 digit dan tekan “Cari”.

> Sila buat pilihan berikut

1. Jenis Bil

2. Jenis Carian

4. Keputusan carian akan di paparkan.

Nama	ALIAS BIN MOHD YUSOFF
Alamat	NO. 85, JALAN JELAI TIGA, KAWASAN 9, OFF LORONG BARU, 42000 PORT KLANG, SELANGOR.

Maklumat Ceran

Id. Hakmilik	100775CRN0005981000M10000020019
No. Akaun	5875200346252
Daerah	01 - KLANG
Mukim / Bandar / Pekan	75 - PEKAN PANDAMARAN
Jenis Hakmilik	CRN - CERAN
No. Hakmilik	00059810
No. Bangunan	000M1
No. Tingkat	00002
No. Petak	00019
No. Lot	80550
Luas	60 METER PERSEGI
Kategori Hakmilik	CUKAI PETAK
Status Daftar Hakmilik	CAR TER

Maklumat Bayaran

#	Perihal	Amaun (RM)
1	Cukai Petak	16.00
2	Lebihan Bayaran Cukai Petak	-177.00
Jumlah Perlu Bayar		-161.00

5. Paparan mesej sekiranya carian gagal.

